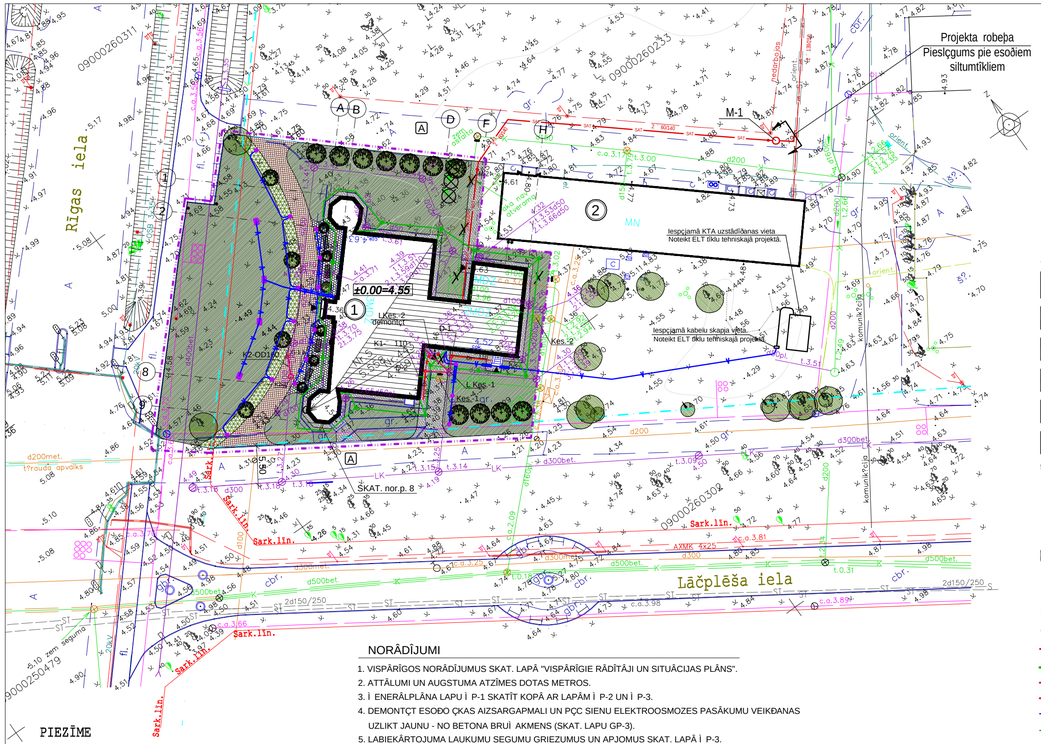

Objekta novietojuma shēma

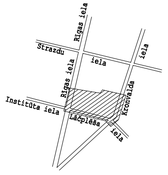

PIEÒEMTIE APZÎMÇJUMI

- REKONSTRUÇJAMÂ ÇKA
- KLINKERA BRUÌ A SEGUMS
- AKMENS APAÌ BRUÌ A SEGUMS
- BETONA BRUÌ AKMENS SEGUMS
- ATJAUNOJAMIE ZÂLÂJI
- ESOÐAIS ASFALTBETONA SEGUMS
- BETONA BRUÌ AKMENS APMALE
- SAGLABÂJAMIE KOKI
- STÂDÂMIE KOKI
- PÂRVIETOJAMI KOKI KOKA KONTEINEROS
- CIRPTS DZÎVPOGS
- NOCÇRTAMIE KOKI
- PROJEKTÇJAMIE SOLIÈI (nav stacionâri)
- ZEMESGABALA ROBEÐA
- LABIEKÂRTOJUMA ROBEÐA
- PROJEKTÇJAMIE SILTUMTÎKLI
- PROJEKTÇJAMIE K1 TÎKLI
- PROJEKTÇJAMIE K2 TÎKLI
- PROJEKTÇJAMÂ DRENÂÐA
- PROJEKTÇJAMIE EL TÎKLI
- PROJEKTÇJAMÂ ZEMÇJUMA KONTÛRA
- PROJEKTÇJAMÂS ÂRA APGAISMOJUMA LAMPAS
- PROJEKTÇJAMIE ÂRA APGAISMOJUMA PROÐEKTORI

ÇKU UN BÛVJU EKSPLIKÂCIJA

1. REKONSTRUÇJAMÂ ÇKA
2. ESOÐÂ ÇKA

Ðî bûvprojekta Ì ENERÂLPLÂNA DAÌ AS risinâjumi atbilst Latvijas bûvnormatîviem, kâ arî citu normatîvo aktu prasîbâm.

Ì P daias vadîtâja: Zane Treija sert. Nr.10-0162

Ðî bûvprojekta ELT risinâjumi atbilst Latvijas bûvnormatîviem, kâ arî citu normatîvo aktu prasîbâm.

ELT daias vadîtâjs: Armands Âbele sert. Nr.71-02-21

Ðî bûvprojekta SAT risinâjumi atbilst Latvijas bûvnormatîviem, kâ arî citu normatîvo aktu prasîbâm.

SAT daias vadîtâja: Natâlija Tarasova sert. Nr.50-2041

Ðî bûvprojekta ÛKT risinâjumi atbilst Latvijas bûvnormatîviem, kâ arî citu normatîvo aktu prasîbâm.

SAT daias vadîtâja: Irina Kasatkina sert. Nr.50-111

Ðî bûvprojekta risinâjumi atbilst Latvijas bûvnormatîviem kâ arî citu normatîvo aktu prasîbâm.

Bûvprojekta vadîtâja: Zane Treija sert. Nr.10-0162

SKAÒOJAMO ZÎMÇJUMU SARAKSTS

Nr. p.k.	NOSAUKUMS	LAPAS MARKA
1	Arhitektûras daïas vispârîgie norâdîjumi	AR-1
2	Ì enerâlplâns	Ì P-1
3	Vertikâlais plânojums	Ì P-2
4	Labiekârtojuma un apzaïumoðanas plâns	Ì P-3
5	Pagraba plâns	AR-2
6	1.stâva plâns	AR-3
7	2.stâva plâns	AR-4
8	Mansarda stâva plâns	AR-5
9	Plâns uz atz.10.25	AR-6
10	Jumta plâns	AR-7
11	Griezums 1-1	AR-8
12	Griezums 2-2	AR-9
13	Griezums 3-3	AR-10
14	Griezums 4-4	AR-11
15	Griezums 5-5	AR-12
16	Fasâde no Rîgas ielas asîs 1-9	AR-13
17	9fasâde asîs A-1	AR-14
18	DR fasâde asîs A-H	AR-15
19	ZA fasâde asîs H-A	AR-16
20	Fasâþu krâsu risinâjums	AR-17

ÇKU UN BÛVJU TEHNISKI EKONOMISKIE RÂDÎTÂJI

Nr.	APBÛVES NOSAUKUMS	APBÛVES LAUKUMS	KOPÇJÂ PLATÎBA	BÛVES KUBATÛRA	STÂVU SKAITS	UGUNS-NOTURÎBAS PAKÂPE
1	Rekonstruçjamâ ça	495 m2	978 m2	4980 m3	2 un mansards	U3

OBJEKTA GALVENIE RÂDÎTÂJI

Nr. p.k.	NOSAUKUMS	KOPÇJÂ PLATÎBA	t. sk. PLATÎBA SARKANAJÂS LÎNIJÂS
1	Gruntsgabala platîba	23796 m2	
2	Apbûves laukums	495 m2	
3	Ceiu un laukumu platîba	302 m2	
4	Zâlâju platîba gruntsgabalâ	1133 m2	300 m2
5	Labiekârtojuma platîba (projektçjamâ)	1930 m2	300 m2
6	Projektçtais apbûves blîvums	esoðais	
7	Pârstrâdei nododamo atkritumu daudzums	240 m3	

PIEZÎME

1.Pazemes inženierkomunikâcijas plânâ uzliktas saskaòâ ar ekspluatējošo organizâciju norâdîjumiem,kâ arî ar to apsekošanu dabâ un agrâk izgatavotajiem grafiskajiem dokumentiem.

2.Zemes îpašuma robežas uznestas pêc LR VZD Zemgales reģionâlâs nodaļas kadastra datiem.

Apzîmējumi:

kadastra numurs	01001052006
uzmērīta robežlînija	
projektēta robežlînija	
ierādīta robežlînija (M1:10000 noteiktība)	
topogrâfiskâ uzmērījuma saskaņojuma robeža	

NORÂDÎJUMI

1. VISPÂRÎGOS NORÂDÎJUMUS SKAT. LAPÂ "VISPÂRÎGIE RÂDÎTÂJI UN SITUÂCIJAS PLÂNS".
2. ATTÂLUMI UN AUGSTUMA ATZÎMES DOTAS METROS.
3. Ì ENERÂLPLÂNA LAPU Ì P-1 SKATÎT KOPÂ AR LAPÂM Ì P-2 UN Ì P-3.
4. DEMONTÇT ESOÐO ÇKAS AIZSARGAPMALI UN PÇC SIENU ELEKTROOSMOZES PASÂKUMU VEIKÐANAS UZLIKT JAUNU - NO BETONA BRUÌ AKMENS (SKAT. LAPU GP-3).
5. LABIEKÂRTOJUMA LAUKUMU SEGUMU GRIEZUMUS UN APJOMUS SKAT. LAPÂ Ì P-3.
6. AUTOSTÂVVIETU IZVIETOJUMS TIKS RISINÂTS ATSEVIÐ Â PROJEKTÂ VISA ZEMES GABALA ROBEÐÂS.
7. JEBKURAS ATKÂPES NO PROJEKTA RISINÂJUMA SASKAÒOT AR PASŪTÎTÂJU UN BÛVPROJEKTA AUTORU.
8. ESOÐO TELEFONA KABELI AIZSARGÂT AR "AROT" TIPA SADALÂMAJÂM AIZSARGCAURULÇM ¯ 100MM, L=1,0 M.

Atbilst Nekustamā īpašuma valsts kadastra informācijas sistēmas datiem

uz 30.03.2011.

Saskaņoja: Dace Eräne, vadošā ģeoinformātikas inženiere

Dokuments elektroniski parakstīts: Dace Eräne, vadošā ģeoinformātikas inženiere
Dokumenta oriģinālu ar elektronisko parakstu ir iespējams skatīt Valsts zemes dienesta Ģeodēzijas reģionālajā nodaļā elektroniski parakstītajā dokumentā ar nosaukumu 30020.sdoc

ORGANIZÂCIJA	Saskaņojuma objekts	Paraksts	Vârds.uzvârds	Datums	Reģ. Nr.
AS "Latvijas gâze" Jelgavas dabas gâzes iecirknis	gâzesvadi	paraksts	A.Leja	10.03.2011	
SIA "Jelgavas ûdens"	ûdensvadi, kanalizâcija	paraksts	I.Buša	10.03.2011	
SIA Lattelecom TID Zemgales reģions	sakaru kabeļi, līnijas	paraksts	M.Grâvītis	10.03.2011	
AS "Sadales tîkls"	elektro kabeļi, līnijas	paraksts	E.Zauers	10.03.2011	
Jelgavas pilsêtas pašvaldîbas aģentûra "Pilsêtsaimniecîba"	hidrotehniskâs bûves	paraksts	Ž.Barkovska	28.03.2011	
Jelgavas pilsêtas pašvaldîbas aģentûra "Pilsêtsaimniecîba"	apgaismes elektrotîkli	paraksts	A.Bobîkins	05.04.2011	
Latvijas Lauksaimniecîbas universitâte	LLU komunikâciju tîkli	paraksts	I. Heidemanis	31.03.2011	
SIA "Fortum Jelgava"	siltumtîkli	paraksts	J.Grahovska	01.04.2011	Nr.41
Jelgavas pilsêtas Bûvvalde	topogrâfija				

Uzmērīšanā izmantoti poligonometrijas punkti:
Nr.339 X=279839.527 Y=484670.736 H=4.436m.
Nr.9036 X=279621.727 Y=484503.695 H=4.539m.

LKS-92 TM koordinâtu sistēma
Baltijas augstumu sistēma
TM projekcijas mēroga koeficents m= 0.999604

Lapa	Lapas	Mērogs
1	1	1 : 500

Pasūtītājs : Latvijas Lauksaimniecîbas universitâte

Objekts :Jelgavas pilsēta, Rīgas ielas 22. daļa

Objekta ID Nr. A23/2011

SIA GEOMETRS
Akadēmijas iela 19-127, Jelgava, LV-3001
Tālr.:63021434, 29397477, fakss:63007332
e-mail: geometrs@geometrs.lv, www.geometrs.lv
LATVIJAS MĒRNIEKU GRUPA

Topogrâfiskais plâns				
	Valdes locekļis		A.Mazkalniņš	08.03.2011
	Mērnieks Sert.Nr. AC000000009		E. Bukšs	08.03.2011
	Mērnieks		Ģ.Trams	08.03.2011

OBJEKTS: VALDEKAS PILS REKONSTRUKCIJA ERAF līdzfinansçtâ projekta "LLU mâcîbu infrastruktûras modernizâcija" ietvaros Jelgava, Rīgas iela 22

PASŪTÎTÂJS: Latvijas valsts Latvijas lauksaimniecîbas universitâte

RASÇJUMS: Ì ENERÂLPLÂNS AR INÐENIERTÎKLU SAVIETOTO PLÂNU

PROJEKTA VADÎTÂJA	Z.Treija		
ARHITEKTE	Z. Buða		

PROJ. STADIJA	MARKA	MĒROGS	PASŪTÎJUMA NR. (arhīva Nr.)	LAPA
TP	GP	M 1:500	01-3-01	1

FIRMA TURSONS SIA