

LATVIJAS REPUBLIKAS VALSTS ZEMES DIENESTS
ZEMGALES REĢIONĀLĀ NODAĻA

**BŪVES
KADASTRĀLĀS UZMĒRĪŠANAS
LIETA**

Lietas numurs	54700040036003-02
Lapu skaits	7
Kadastra apzīmējums	54700040036003
Nosaukums	Darbnīca ar angāru-mašīnu novietni
Adrese	Pēterlauki, Pēterlauki, Platones pag., Jelgavas raj.

Atzīme par atsavināšanas aizliegumu vai apgrūtinājumu		
NĪVKR nav reģistrēts		Anželika Baļacka
(pamatojums)	(paraksts)	(Vārds, Uzvārds)

Atzīme par reģistrāciju Nekustamā īpašuma valsts kadastra informācijas sistēmā



Kadastrālās uzmērīšanas izpildītāji:

Izpildes datums: 27.06.2007

Kristīne Greiškāne

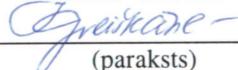

(paraksts)

Kadastrālās uzmērīšanas darba pārbaudītājs:

Pārbaudes datums: 27.06.2007

Arvis Gustas

(paraksts)

Reģionālās nodaļas vadītājs (pilnvarotā persona):

VZD Zemgales reģionālās nodaļas
Jelgavas biroja vadītāja

Aija Krūmiņa

(Vārds, Uzvārds)

(paraksts)

Datums: 2007. gada 10. jūlijs

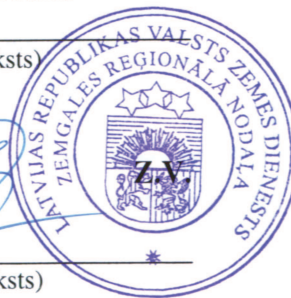

INFORMĀCIJA PAR PASŪTĪJUMU

Kadastrālās uzmērīšanas pasūtītāji: Latvijas Lauksaimniecības universitāte

Iesniegtie dokumenti:

18.03.1999. Nr.241, Jelgavas Zemesgrāmatu nodaļa, Zemesgrāmatu akts vai zemesgrāmatu nodaļas izziņa par īpašumiem, īpašuma tiesības uz kuriem ir nostiprināta zemesgrāmatā

21.06.2007. Nr.93702, -, Personīgais iesniegums

INFORMĀCIJA PAR BŪVI

Pamatinformācija	
Nosaukums	Darbnīca ar angāru-mašīnu novietni
Galvenais lietošanas veids	1251 Rūpnieciskās ražošanas ēkas
Kapitalitātes grupa	II
Virszemes stāvu skaits	2
Pazemes stāvu skaits	0
Telpu grupu skaits	2
Dzīvokļu skaits	0
Ekspluatācijā pieņemšanas gads	
Patvaļīgās būvniecības pazīmes	NAV
Fiziskais nolietojums	30
Apsekošanas datums	20.06.2007

Konstruktīvie elementi		
Konstruktīvais elements	Materiāls	Apraksts
Pamati	Dzelzsbetons/ betons	apmierinošs
Ārsienas	Ķieģeļu mūris	apmierinošs
Pārsegumi	Dzelzsbetons/ betons	apmierinošs
Jumts	Gumijotie lokšņu materiāli/ ruberoīds	daļēji apmierinošs

Tehniskie rādītāji		
Veids	Apjoms (mērvienība)	Nosaukums
Apbūves laukums	612.3 apbūves laukuma kv.m.	
Būvtilpums	3578 kub.m.	

Labiekārtojumi		
Veids	Apjoms (skaits)	Apraksts
Vietējā centralizētā apkure		
Elektroapgāde		
Aukstā ūdens apgāde		
Kanalizācija		
Tualetes telpa	2	

Veids	Apjoms (skaits)	Apraksts
Vannas (dušas) telpa	1	

BŪVES EKSPLIKĀCIJA

Kopējā platība	661.2
Lietderīgā platība	661.2
Nedzīvojamo telpu platība	661.2
<i>Nedzīvojamo iekštelpu platība</i>	661.2

TELPU GRUPAS EKSPLIKĀCIJA

Telpu grupas numurs	Adreses numurs	Telpu grupas nosaukums	Telpu grupas kopējā platība
001		Darbnīca	243.2
002		Angārs-mašīnu novietne	418.0

Telpu grupas numurs	Adreses numurs	Telpu grupas lietošanas veids
001	1251	Rūpnieciskās ražošanas telpu grupa

Stāvs	Telpas numurs	Telpas nosaukums	Telpas platība		Telpas augstums	Patvaļīgās būvniecības pazīme
			Nedzīvojamā iekštelpa	Nedzīvojamā ārtelpa		
1	1	Kāpņu telpa	15.8		3.60	
1	2	Tualete	1.5		3.60	
1	3	Dušas telpa	1.8		3.60	
1	4	Ģērbtuve	10.4		3.60	
1	5	Darbnīca	60.7		3.60	
1	6	Darbnīca	18.2		2.68	
1	7	Darbnīca	19.5		2.68	
2	8	Kāpņu telpa	6.5		3.18	
2	9	Priekštelpa	1.4		3.18	
2	10	Tualete	1.4		3.18	
2	11	Garderobe	1.6		3.18	
2	12	Kabinets	11.6		3.18	
2	13	Noliktava	8.2		3.18	
2	14	Noliktava	3.4		3.18	
2	15	Gaitenis	19.2		3.18	
2	16	Laboratorija	14.2		3.18	
2	17	Ražošanas telpa	12.1		3.18	

Stāvs	Telpas numurs	Telpas nosaukums	Telpas platība		Telpas augstums	Patvaļīgās būvniecības pazīme
			Nedzīvojamā iekštelpa	Nedzīvojamā ārtelpa		
2	18	Noliktava	35.7		3.18	
Kopā			243.2	0.0		
Nedzīvojamo telpu platība						243.2

Telpu grupas numurs	AdreSES numurs	Telpu grupas lietošanas veids
002	1251	Rūpnieciskās ražošanas telpu grupa

Stāvs	Telpas numurs	Telpas nosaukums	Telpas platība		Telpas augstums	Patvaļīgās būvniecības pazīme
			Nedzīvojamā iekštelpa	Nedzīvojamā ārtelpa		
1	1	Angārs	378.4		5.05	
1	2	Darbnīca	7.3		2.68	
1	3	Darbnīca	7.4		2.68	
1	4	Noliktava	24.9		2.68	
Kopā			418.0	0.0		
Nedzīvojamo telpu platība						418.0

APBŪVES PLĀNS

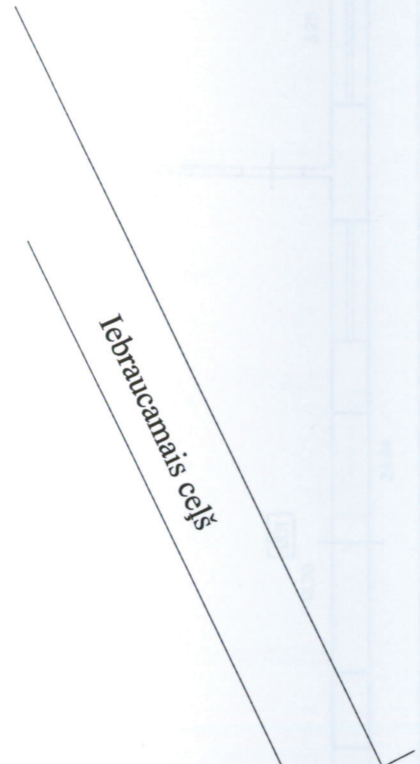
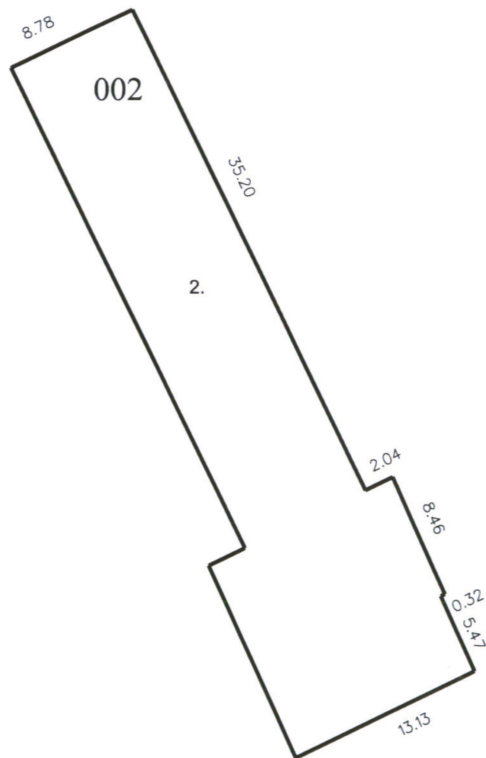
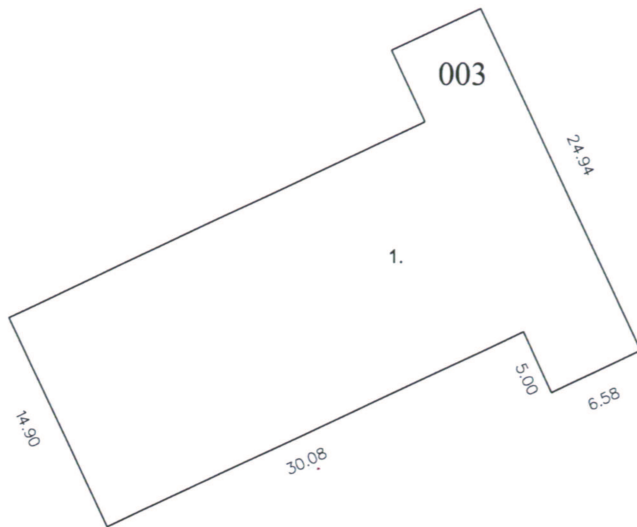

Ceļš

Būves punkta koordinātas
Latvijas koordinātu sistēmā LKS - 92

Būves punkta Nr.	X	Y
1	266641.93	482234.47
2	266605.23	482223.00

Izgatavots mērogā: 1:500

Būves kadastra apzīmējums:

5470 004 0036 003

Lapa Nr. 45

2.STĀVA PLĀNS

